

Con il Patrocinio di



Istituto Superiore di Sanità (ISS)



Patrocinio richiesto a

Ministero della Salute

SIGU

Europa Donna

CONVEGNO ECM



FOLLOW UP OF EARLY BREAST CANCER: WORKING FOR A 2023 CONSENSUS

ROMA

31 Marzo 2023

Bettoja Hotel Mediterraneo

Responsabile scientifico
STEFANIA GORI



Presentazione.....

Ogni anno in Italia vengono diagnosticati circa 56.000 nuovi casi di carcinoma della mammella (oltre il 90% in fase precoce), neoplasia che rappresenta la forma tumorale più frequentemente diagnosticata nel sesso femminile.

Grazie allo screening, alla diagnosi precoce e ai trattamenti adiuvanti queste donne hanno una sopravvivenza dell'87% a 5 anni dalla diagnosi.

In Italia vivono circa 850.000 donne che hanno avuto durante la loro vita una diagnosi di carcinoma della mammella e che hanno bisogno di un follow up "personalizzato" in base allo stadio iniziale di malattia, alle caratteristiche bio-patologiche, ai trattamenti eseguiti, all'età anagrafica e alle patologie concomitanti (preesistenti o emerse nel corso degli anni).

I progressi della ricerca clinico-patologica hanno inoltre permesso di identificare sia i differenti rischi di ripresa nei vari sottotipi di carcinoma mammario che possibilità terapeutiche efficaci qualora la malattia diventi metastatica.

Tutto ciò rende necessario "rivedere" le modalità con cui viene effettuato il follow up del carcinoma mammario.

In questo convegno si affronteranno questi temi e verrà avviato un percorso di formazione del consenso con metodologia Estimate-Talk-Estimate (mini-Delphi), che avrà finalizzazione (con metodologia UCLA) nell'ambito di un successivo convegno al quale saranno invitati esperti di patologia oncologica mammaria per delineare un "CONSENSUS sul FOLLOW UP DEL CARCINOMA MAMMARIO IN FASE PRECOCE". Verranno inoltre valutati alcuni aspetti organizzativi, che prevedono il coinvolgimento del Medico di Medicina generale e l'applicazione di tecniche di telemedicina.

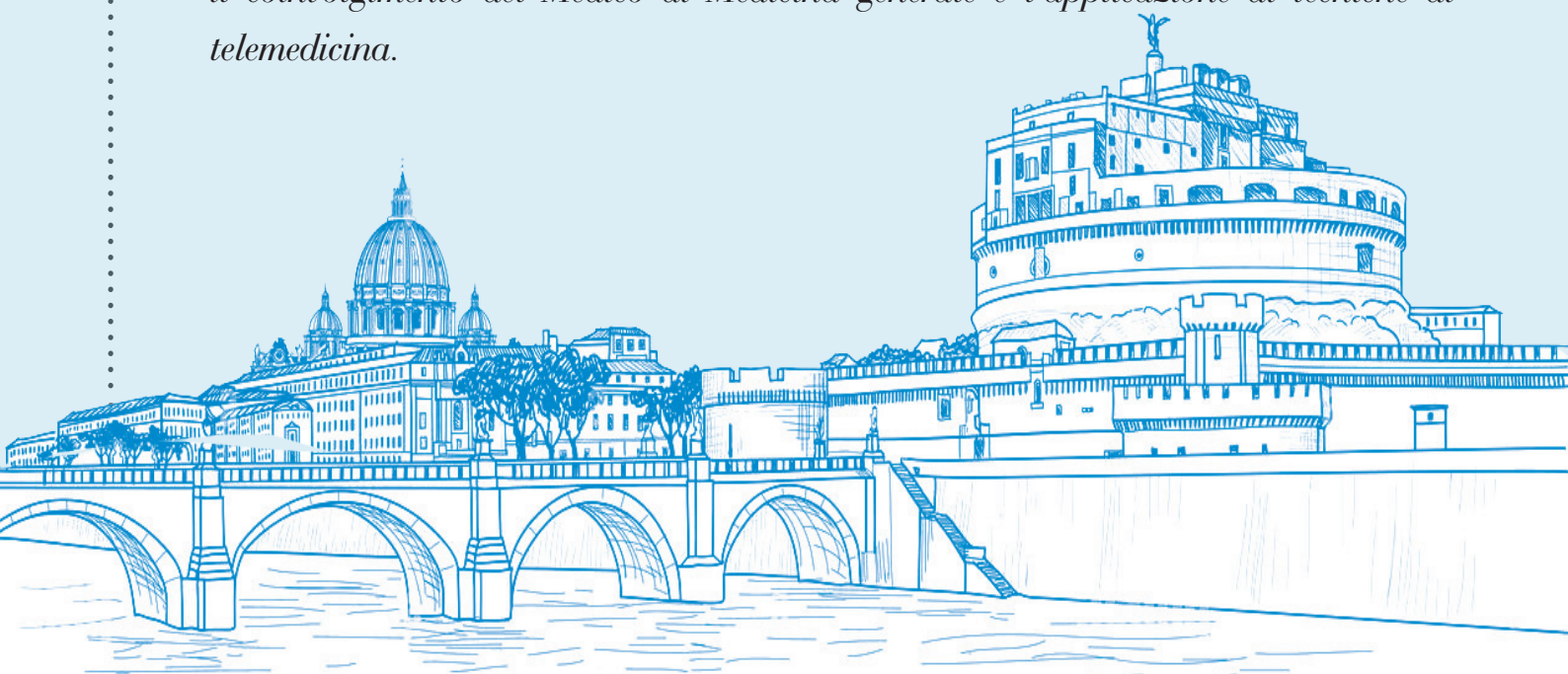

Segreteria Scientifica.....

Stefania GORI

Presidente Rete Oncologia Pazienti Italia - ROPI
Oncologia Medica, Dipartimento Oncologico - IRCCS Ospedale Sacro Cuore "Don Calabria"
Negrar di Valpolicella (VR)

Faculty

Catia ANGIOLINI

SOD Oncologia della Mammella
Breast Unit e Gruppo Oncologico Multidisciplinare
Tumori della Mammella
Azienda Ospedaliero-Universitaria Careggi - Firenze

Giuseppe APRILE

Dipartimento Oncologia Clinica
Azienda ULSS 8 - Berica - Vicenza

Luca ARECCO

Oncologia Medica - IRCCS
Ospedale Policlinico San Martino - Genova
Università degli Studi di Genova

Giuseppe AZZARELLO

UOC Oncologia Ematologia Oncologica
ULSS 3 - Distretto Mirano-Dolo

Maurizio CANCIAN

Medico di Medicina Generale
Società Italiana di Medicina Generale e delle Cure
Primarie - Giunta esecutiva nazionale

Luigi CAVANNA

Dipartimento di Oncologia-Ematologia
Azienda USL - Ospedale di Piacenza

Saverio CINIERI

UO Oncologia Medica - PO A. Perrino - Brindisi

Michela CINQUINI

Laboratorio di Metodologia delle Revisioni
Sistematiche e produzione di linee guida
Dipartimento di Oncologia
Istituto Ricerche Farmacologiche "Mario Negri"
IRCCS Milano

Giuseppe CURIGLIANO

IEO Istituto Europeo di Oncologia - Milano

Lucia DEL MASTRO

Clinica Oncologia Medica
Ospedale Policlinico San Martino - IRCCS
Università di Genova

Giuseppe DELEDDA

Psico-Oncologo
IRCCS "Sacro Cuore - Don Calabria"
Negrar di Valpolicella (VR)

Sara DONATI

UOC Oncologia
Ospedale Versilia - Lido di Camaiore (LU)

Alessandra FABI

UOSD Medicina di Precisione in Senologia
Fondazione Policlinico Universitario A. Gemelli
IRCCS - Università Cattolica del Sacro Cuore - Roma

Lucio FORTUNATO

UOC Centro di Senologia
Azienda Ospedaliera "San Giovanni-Addolorata"
Roma

Davide FRANCESCHINI

Dipartimento di Radioterapia e Radiochirurgia
IRCCS - Humanitas Research Hospital
Rozzano - Milano

Stefano GIORDANI

Oncologia Territoriale AUSL Bologna
Direzione Scientifica Associazione Onconauti

Stefano MAGNO

Centro Komen Italia per i trattamenti integrati in oncologia
Fondazione Policlinico Universitario "A. Gemelli"
IRCCS - Roma

Riccardo MASETTI

UOC Chirurgia Senologica
Fondazione Policlinico Universitario "A. Gemelli"
IRCCS - Roma

Stefania MONTEMEZZI

UOC Radiologia BT
DAI Patologia e Diagnostica
Azienda Ospedaliera Universitaria Integrata - Verona

Filippo MONTEMURRO

SC Istituto di Candiolo - FPO - IRCCS Candiolo (TO)

Fabrizio NICOLIS

Direzione Sanitaria - IRCCS
Ospedale Sacro Cuore "Don Calabria"
Negrar di Valpolicella (VR)

Giovanni PAPPAGALLO

Scuola di Metodologia della Ricerca Clinica
IRCCS Ospedale "Sacro Cuore-Don Calabria"
Negrar di Valpolicella (VR)

Armando SANTORO

Humanitas Cancer Center - Istituto Clinico Humanitas
IRCCS - Humanitas University - Rozzano (MI)

Fabrizio STRACCI

Scuola di Specializzazione Igiene e Medicina Preventiva
Università degli Studi di Perugia

Paolo TRALONGO

Oncologia Medica - Ospedale Umberto I
Azienda Sanitaria Siracusa

Claudio ZAMAGNI

Oncologia Medica
IRCCS Azienda Ospedaliero Universitaria di Bologna
Policlinico S. Orsola-Malpighi - Bologna

Alberto ZAMBELLI

IRCCS Istituto Clinico Humanitas
Humanitas University - Rozzano (MI)

Programma.....

ore 09.30 Registrazione dei partecipanti

ore 09.55 Saluto delle Autorità*

Sen. Francesco **ZAFFINI** - *Presidente Commissione Affari Sociali e Sanità del Senato*
Dr. Domenico **MANTOAN** - *Direttore Generale AGENAS*

*invitati

ore 10.00 Introduzione del Convegno
Stefania **GORI**

I SESSIONE

Il follow up attuale

Moderatori: Giuseppe **APRILE** - Luigi **CAVANNA** - Lucio **FORTUNATO**

ore 10.30 Carcinoma mammario: i numeri in Italia
Fabrizio **STRACCI**

ore 10.45 Il follow up nel carcinoma mamario: quali obiettivi?
Quali evidenze della letteratura scientifica?
Alberto **ZAMBELLI**

II SESSIONE

I nuovi bisogni delle pazienti

Moderatori: Stefano **MAGNO** - Riccardo **MASETTI** - Armando **SANTORO**

ore 11.00 I bisogni "vecchi e nuovi" delle donne con EBC:
come vengono oggi presi in considerazione durante il follow up?
Paolo **TRALONGO**

ore 11.15 Terapie integrate nel carcinoma mammario:

Linee GUIDA SIO/ASCO su Terapie integrate nell'EBC
Sara **DONATI**

Terapie integrate e carcinoma mammario: cosa ne sanno le donne?
Fabrizio **NICOLIS**

Modello di follow-up Onconauti
Stefano **GIORDANI**

ore 11.45 Un esempio di modello organizzativo
Giuseppe **AZZARELLO**

III SESSIONE

Perché cambiare?

Moderatori: Catia **ANGIOLINI** - Armando **SANTORO**

ore 12.00 Follow-up del EBC: perché cambiare?
Giuseppe **CURIGLIANO**

ore 12.15 Previsione del rischio di ripresa nei diversi sottotipi di carcinoma mammario
in fase precoce: è possibile?

Tumori HR-positivi/HER2-negativi e tumori HER2-positivi
Luca **ARECCO**

Tumori triplo negativi
Filippo **MONTEMURRO**

ore 12.45 La recidiva loco-regionale: quali risultati con il trattamento?
Alberto **ZAMBELLI**

ore 13.00 I risultati della ricerca nel carcinoma mammario metastatico nei fenotipi
HR+/HER2negativo, triplo negativo, HER2-positivo e nelle donne portatrici
di VP BRCA1-2
Alessandra **FABI**

ore 13.15 La malattia oligometastatica: classificazione e risultati terapeutici
Davide **FRANCESCHINI**

ore 13.30 Discussione

ore 13.45 Light Lunch

IV SESSIONE **La ricerca clinica**

Moderatori: Saverio **CINIERI** - Stefania **MONTEMEZZI**

ore 14.30 Ricerca clinica e follow up del carcinoma mammario
Lo studio italiano KRONOS - Claudio **ZAMAGNI**
Proposta di uno studio clinico - Lucia **DEL MASTRO**

V SESSIONE **Orizzonti futuri**

Moderatori: Michela **CINQUINI** - Giuseppe **DELEDDA**

ore 15.00 Progetto di formazione del Consenso: individuazione degli *items*,
produzione degli *statements*, condivisione finale
Giovanni **PAPPAGALLO**

ore 15.20 Coinvolgimento del Medico di Medicina Generale
e l'applicazione di tecniche di telemedicina
Maurizio **CANCIAN**

ore 15.35 Discussione

ore 15.50 Take home messages

ore 16.15 Compilazione questionario ECM

ore 16.30 Conclusione dei lavori



I *nformazioni generali*.....

SEDE DEL CONVEGNO

Bettoja Hotel Mediterraneo
Via Cavour 15 - 00187 Roma - Tel. 06.4884051

ISCRIZIONE

Il convegno è gratuito e a numero chiuso.

L'iscrizione è obbligatoria.

Iscrizione gratuita per i soci AIGOM - Associazione Italiana Gruppi Oncologici Multidisciplinari

MODALITÀ DI ISCRIZIONE

- Inviare una mail a iscrizioni@etruscaconventions.com indicando ROMA 31 MARZO 2023, nome, cognome, telefono, indirizzo e-mail, professione
- Iscrizione online: [www.etruscaconventions.com/congressi 2023](http://www.etruscaconventions.com/congressi_2023) entro il **10 Marzo 2023** salvo esaurimento dei posti prima della scadenza.

ECM

Evento N. 371619

Sono stati assegnati n. 6 crediti ECM per Medico Chirurgo (tutte le discipline), Infermiere, Farmacista, Psicologo, Biologo, Tecnico sanitario di radiologia medica, Tecnico sanitario di laboratorio biomedico.

Per poter richiedere i crediti ECM si dovrà essere presenti interamente al Convegno e aver risposto correttamente al questionario.

Segreteria Organizzativa e Provider ECM 810



ETRUSCA

CONVENTIONS ◆

Via Bonciario 6/8 - 06123 Perugia

tel./fax 075.8089485 - info@etruscaconventions.com

www.etruscaconventions.com

Con il contributo non condizionante di

GOLD



SILVER

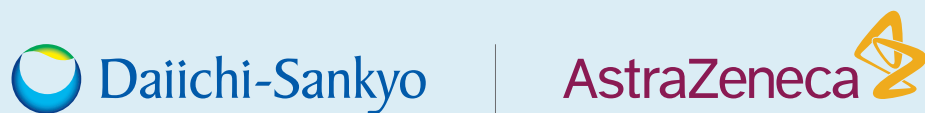

MSD

